

Il n'y a pas d'âge pour comprendre le feu

Le risque d'incendie fait partie intégrante du contexte méditerranéen. Toute zone peut courir un risque d'incendies de forêt. Pour pouvoir continuer à y vivre sereinement, il est primordial que chacun soit conscient du risque encouru, des pratiques à bannir et des mesures de protection à mettre en place chez soi. Et ceci dès le plus jeune âge.



Vous pouvez rencontrer Flammedouce et Flamedure et télécharger le conte sur le site <http://efirecom.ctfc.cat>

Cette plaquette d'auto-évaluation de la vulnérabilité de votre habitation face aux incendies de forêt a été réalisée à des fins informatives et pédagogiques et ne saurait, en aucuns cas, engager la responsabilité des auteurs et de l'éditeur.

Cette publication a été réalisée dans le cadre du projet "eFIRECOM" cofinancé par la DG-ECHO de l'Union Européenne. Ce projet vise à améliorer l'information et le transfert de connaissances sur les incendies de forêt à destination de la société afin de promouvoir la connaissance du risque. Elle est disponible en 5 langues (anglais, catalan, espagnol, français et arabe). Vous pouvez la consulter et la télécharger gratuitement sur le site internet du projet <http://efirecom.ctfc.cat>

J'habite dans un massif forestier ou à proximité :

Ma maison est-elle vulnérable en cas de feu de forêt ?



Mettez-vous dans le feu de l'action !

UN RISQUE MAJEUR

Un incendie, ça n'arrive pas qu'aux autres...

L'incendie de forêt est **le risque naturel le plus répandu en zone méditerranéenne**. L'urbanisation croissante et l'extension de la végétation forestière génèrent des zones particulièrement sensibles aux feux notamment en période estivale.

Sur ces zones sensibles, et pendant les périodes de risque d'incendie élevé, les habitations dans, ou à proximité de massifs forestiers peuvent :

ÊTRE LA CAUSE de départs de feux de forêt qui se propagent rapidement
(barbecues, mégots, travaux de jardinage)

ET
OU

ÊTRE VICTIMES de feux de forêt qui risquent de ravager maisons, voitures, voire pire !

LES CHIFFRES

4 000 incendies / an en zone méditerranéenne.

Près de la moitié pourrait être évitée grâce aux bonnes pratiques



L'imprudence de l'homme est la première cause d'incendie

L'impact sur les habitations pourrait être considérablement réduit



Protéger son habitation permet de véritablement réduire le risque de voir ses biens et ses souvenirs détruits par le feu

*Le feu fait partie du contexte de la forêt méditerranéenne. Y vivre est une chance mais comporte des **risques** et appelle un certain nombre de **responsabilités**.*



75%

des communes françaises ayant été victimes d'un incendie de forêt se situent dans **le sud de la France**

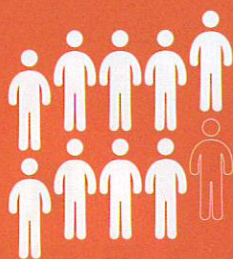

90%

des incendies de forêt sont dus à l'homme

Collioure, Pyrénées Orientales - Septembre 2008
Maison dans une pente brûlée

Cause de l'incendie : involontaire

Laure-Minnervois, Aude - Juillet 2014.

140 ha hectares brûlés.

Cause de l'incendie : rupture de ligne électrique

En moyenne, **en zone méditerranéenne** depuis 2003, ce sont **16 000 ha** qui brûlent chaque année

16 000 ha PAR AN

Bizanet, Aude - Juillet 2016.

716 ha hectares brûlés.

Cause de l'incendie : mise à feu volontaire

Et vous ... Jouez-vous avec le feu ?

ÉVALUEZ VOTRE NIVEAU DE VULNÉRABILITÉ face au risque d'incendie de forêt, en répondant aux questions suivantes. Reportez-vous ensuite aux résultats pour savoir si vous **ÊTES BIEN PROTÉGÉS**.

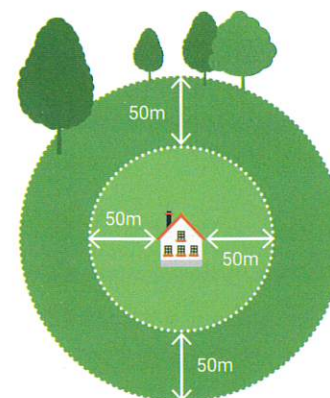

2 ZONES À IDENTIFIER AUTOUR DE VOTRE MAISON

→ Aux abords immédiats de votre maison : depuis les murs **de votre maison jusqu'à 50 mètres** de distance.

→ 50 mètres au-delà de la première zone, c'est-à-dire **entre 50 et 100 mètres de votre maison**.



1 / LA SITUATION DE VOTRE MAISON

Où se situe votre habitation ?

Nombre total de points :

Le relief influence grandement la vitesse de propagation du feu.

Fond de vallon ?
Sur un versant ?
Sur une crête ?
Évaluez la localisation de votre habitation par rapport au relief et reportez le nombre de points correspondant.



Quel type de végétation sensible trouvez-vous dans les 50 premiers mètres autour de chez vous ?

Nombre total de points :

Et dans les 50 mètres suivants ?

Nombre total de points :

Appliquez la note de la formation végétale la plus sensible et présente pour chacune des 2 zones (50 mètres, et entre 50 et 100 mètres).

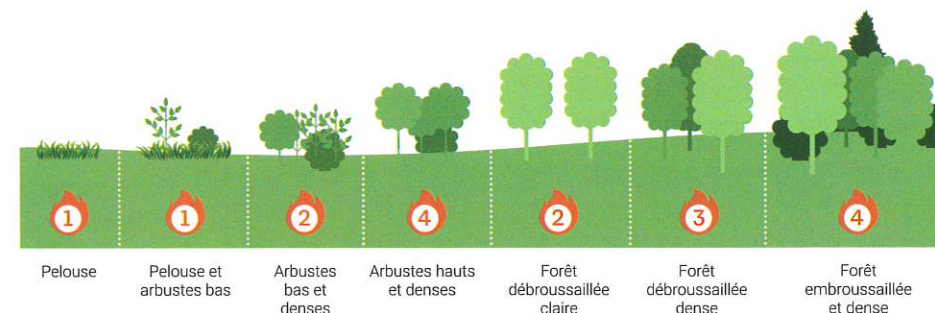

Vos voisins vivent-ils près de vous ?

Nombre total de points :

La densité d'habitation : un facteur important dont il faut tenir compte.

Zone d'habitation très dense ?
Moyennement dense ?
Isolée ?
Reportez le nombre de points qui correspond le mieux à votre cas.

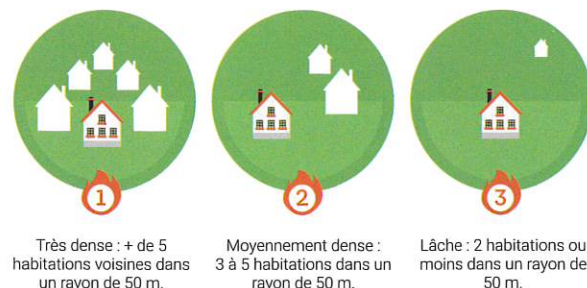

La végétation présente aux abords de votre maison est le facteur principal dans la progression du feu.



2 / VOTRE MAISON

La protection de votre habitation réduit considérablement les risques de destruction.

- Ma toiture et mes gouttières sont régulièrement remplies de végétaux morts..... 3
- Mes matériaux et menuiseries (gouttières, volets, encadrements) sont en plastique 3
- Mes matériaux et menuiseries sont en bois..... 1
- Mes matériaux et menuiseries sont en métal ou en aluminium..... 0
- Ma cheminée et/ou mes bouches d'aération ne sont pas dotées d'un dispositif de fermeture..... 3

Nombre total de points :



3 / VOS EXTÉRIEURS

Des aménagements extérieurs adaptés réduisent les risques de propagation.

- Vous avez des matériaux inflammables stockés à l'extérieur de votre maison (peintures, citernes, bois de chauffage, abris jardin, ...) 3
- Vous avez une véranda ou une baie vitrée sans volets et exposée aux rayonnements. 2
- Votre propriété est clôturée par une haie végétale 4
- Votre propriété est clôturée par un grillage 2
- Votre propriété est clôturée par un mur -1
- Des arbres sont plantés à moins de 3 mètres des façades de votre maison ou surplombent votre toiture 4
- Vous avez un barbecue installé sur un sol non combustible (dalle, béton, ...)..... 2
- Votre propriété est fermée par un portail automatique 2
- Votre propriété est fermée par un portail manuel ou n'est pas fermée 0
- Deux voitures peuvent se croiser sur votre chemin d'accès..... 0
- Deux voitures ne peuvent pas se croiser facilement sur votre chemin d'accès 3

Nombre total de points :



4 / LE DÉBROUSSAILLEMENT

L'entretien régulier de la végétation sur votre propriété limite la propagation du feu.

- Votre propriété n'est pas débroussaillée sur une zone de 50 mètres 17
- Votre propriété a été débroussaillée sur une zone de 50 mètres 0
- Vous ne connaissez pas du tout la législation en matière de débroussaillage..... 5
- Vous connaissez la législation en matière de débroussaillage et la conduite à tenir en cas d'incendie..... -1

Nombre total de points :

RÉSULTATS

Êtes-vous bien protégés ?

Additionnez les points obtenus dans les 4 catégories de questions et vérifiez votre niveau de protection face aux incendies de forêt.



**ENTRE
0 ET 16**

Votre maison est **protégée mais elle n'est pas invulnérable**. Soyez vigilant, continuez à entretenir vos extérieurs et à réaliser vos débroussailllements.

**ENTRE
17 ET 30**

Votre habitat est **vulnérable** au risque d'incendie. Vous devez mettre en place des mesures de sécurité pour bien protéger votre maison et ceux qui y vivent. Renseignez-vous auprès de votre mairie !

**ENTRE
31 ET 48**

Votre habitat est **très vulnérable** au risque d'incendie. Vous devez agir très rapidement pour vous protéger et protéger vos proches. Vous pouvez réduire grandement les risques de propagation en agissant sur la végétation présente sur votre propriété. Renseignez-vous vite auprès de votre mairie !

**PLUS
DE 49**

Votre habitat est **extrêmement vulnérable** au risque d'incendie et vous devez agir immédiatement. Votre parcelle n'est pas protégée et peut être ravagée par un incendie ayant de graves conséquences sur vos biens et votre famille. **Renseignez-vous au plus vite** auprès de votre mairie qui saura vous indiquer les règles indispensables à connaître et à appliquer pour **vous protéger des feux de forêt**.